

คู่มือการติดตั้ง Tekla Campus

Education license

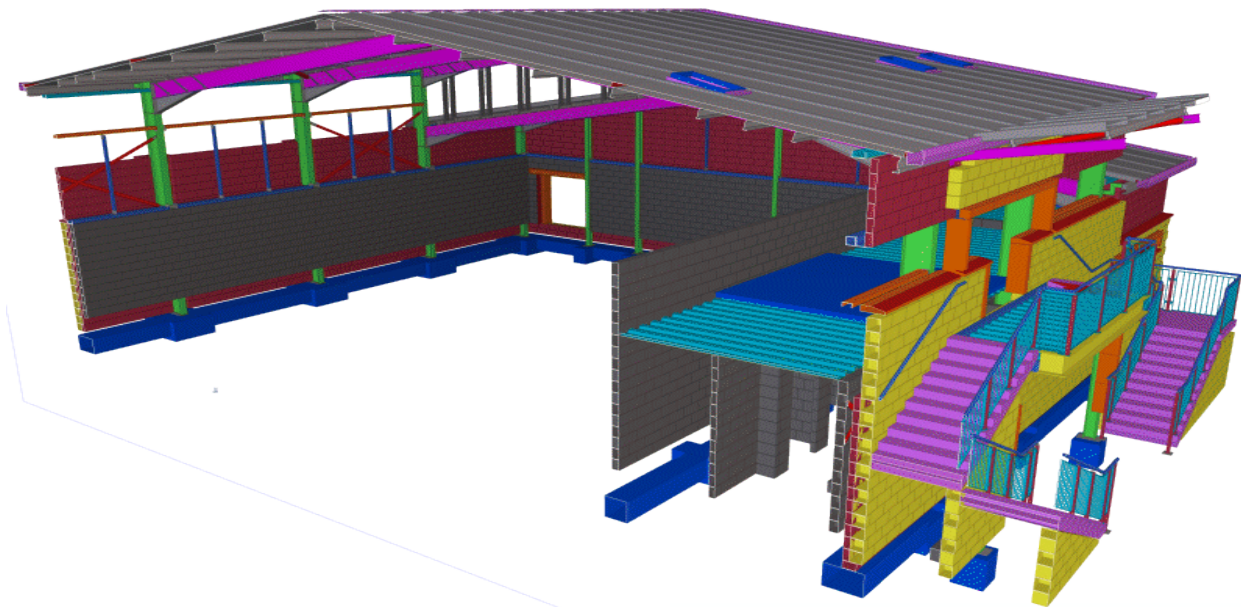

1

ติดตั้ง Tekla Campus Education license

วิธีการติดตั้ง Tekla Structures Education license สำหรับเครื่องคอมพิวเตอร์ใหม่

1. ทำการลงทะเบียนผู้ใช้งานที่ web site : <https://campus.tekla.com/>

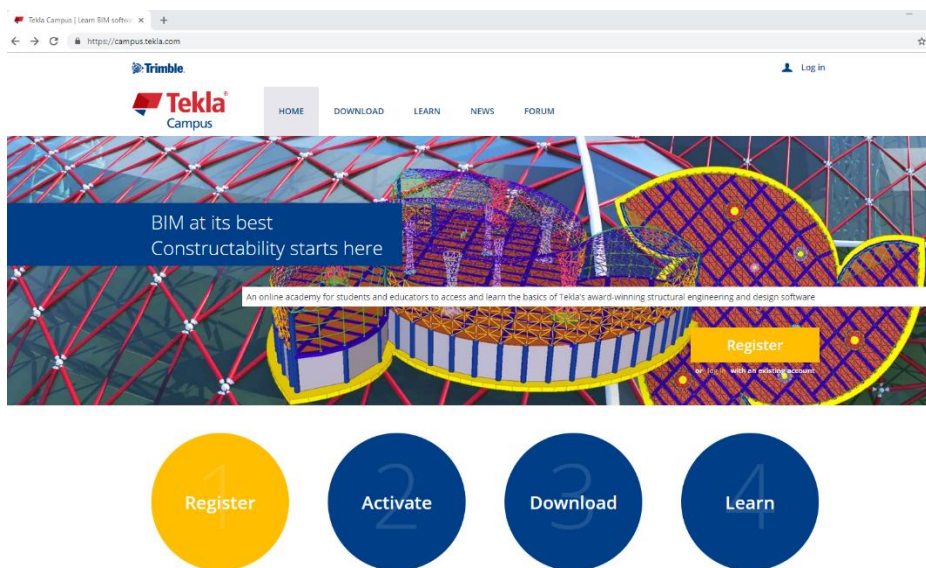

2. เลือกหัวข้อ Register

3. หลังจากที่ยืนยันการลงทะเบียนแล้ว จะมี email ให้ยืนยันการลงทะเบียน หลังจากยืนยัน link ที่ได้รับจากระบบของ Tekla แล้วให้ทำการ Login เข้าสู่ระบบ Trimble

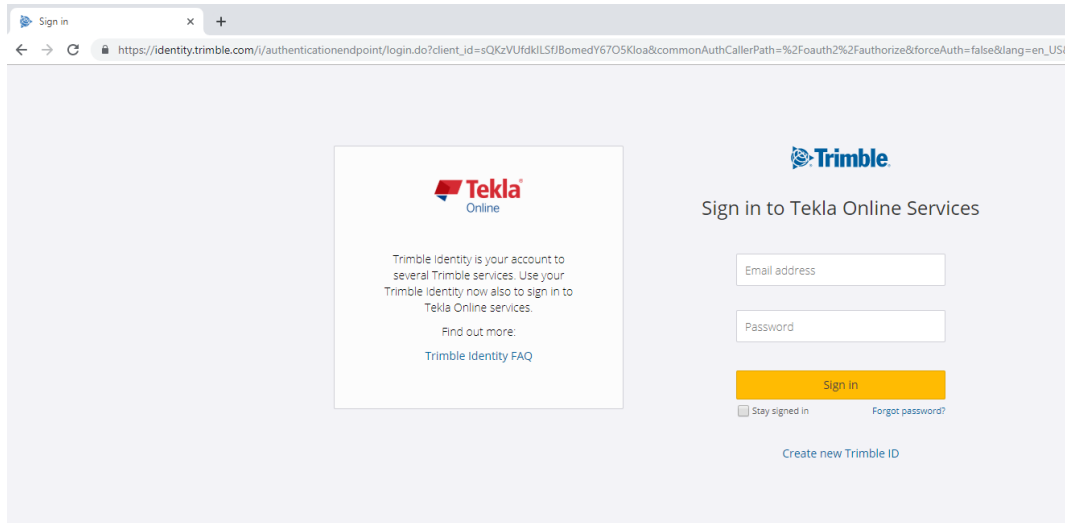

4. ให้ทำการใส่ข้อมูลรายละเอียดที่เกี่ยวข้องกับของผู้สมัคร เพื่อทำการขอ Licenses ใช้งาน

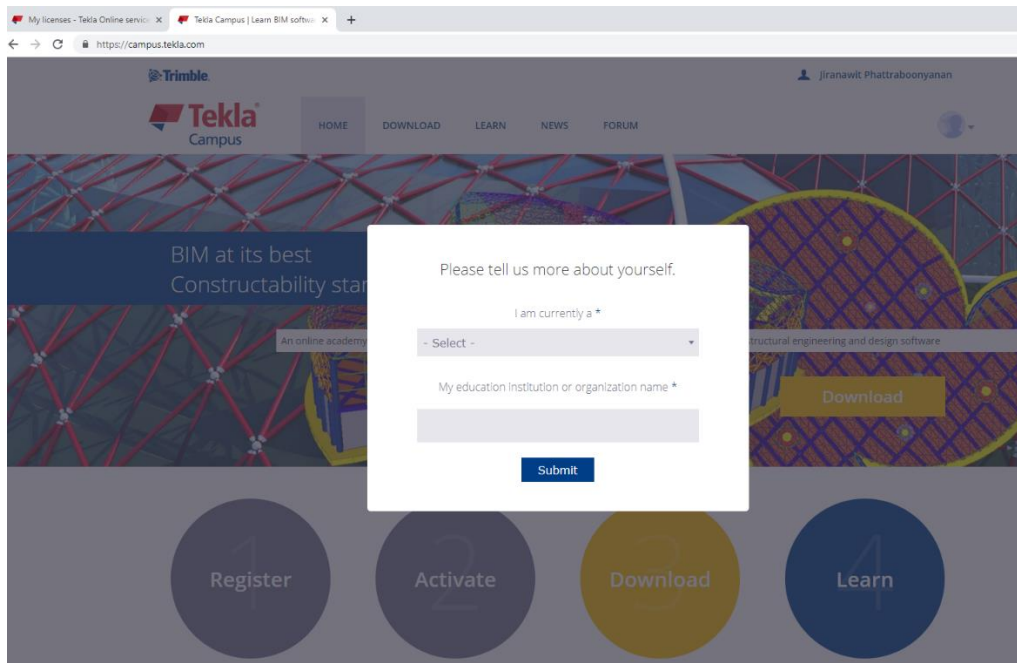

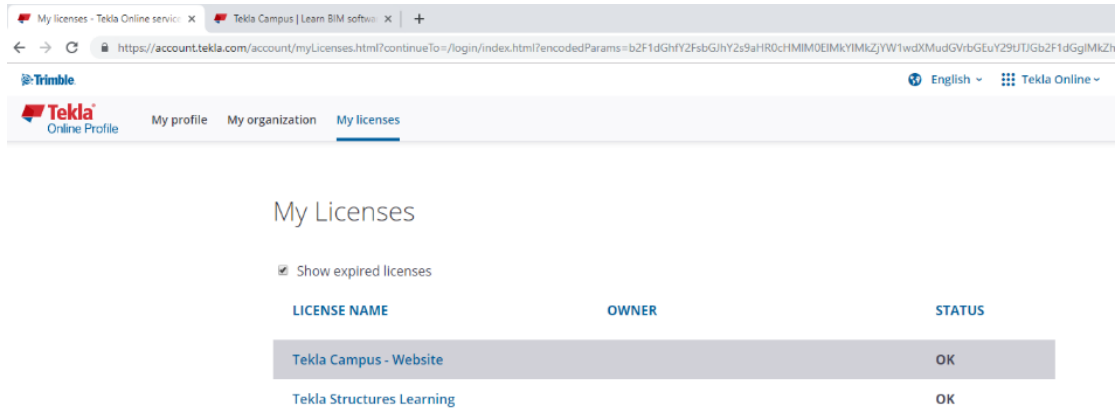

5. หลังจากที่เรากรอกรายละเอียดข้อมูลเรียบร้อยแล้ว ให้ดูที่ข้อมูลที่ My Licenses จะมี licenses สำหรับ Tekla Campus กับ Tekla Learning ขึ้นมา เป็นการเสร็จสิ้นการลงทะเบียนเพื่อใช้งานโปรแกรม Tekla Campus



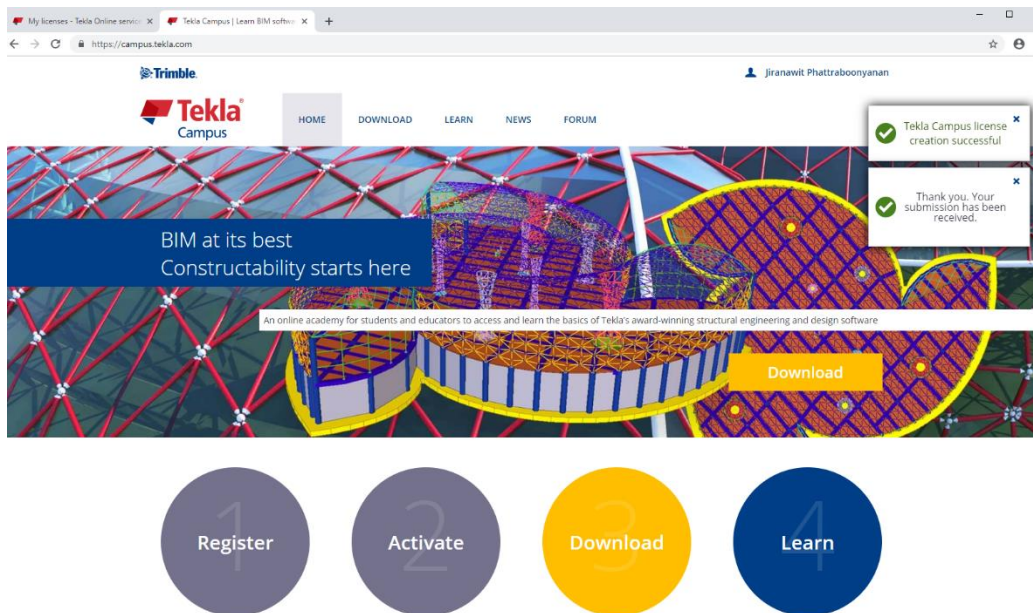

6. เริ่มทำการติดตั้งโปรแกรม Tekla ในกรณีที่ยังไม่มีตัวโปรแกรมติดตั้งให้ทำการ Download ก่อนจาก Web site แล้วค่อยเริ่มทำการติดตั้งโปรแกรม



Tekla Learning				
<input type="checkbox"/> Name	Status	Date modified	Type	
 Env_SE_Asia_Learning.exe	✔ R	17-May-19 0:03	Application	
 TeklaStructuresLearning.exe	✔ R	17-May-19 0:03	Application	

ในการติดตั้งโปรแกรม ให้เริ่มทำการติดตั้งโปรแกรมตามขั้นตอนดังต่อไปนี้

6.1 ติดตั้งTeklaStructurLearning.exe ก่อน พร้อมเลือกภาษาที่ต้องการติดตั้ง

5 PC > DOWNLOADS > TEKIA Learning				
<input type="checkbox"/> Name	Date modified	Type	Size	
 Env_SE_Asia_Learning.exe	17-May-19 12:03 ...	Application	15,594 KB	
<input checked="" type="checkbox"/>  TeklaStructuresLearning.exe	17-May-19 12:02 ...	Application	885,622 KB	

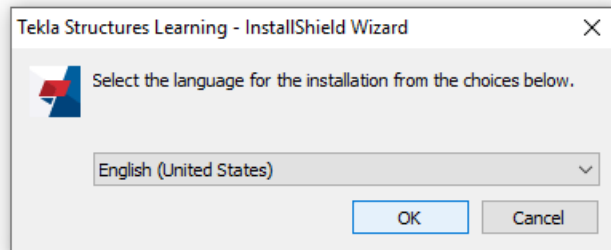

6.2 ติดตั้ง Env_SE_Asia_Learning.exe เพื่อเป็นการลงฐานข้อมูลในการใช้งาน พร้อมเลือกภาษาที่ต้องการติดตั้ง

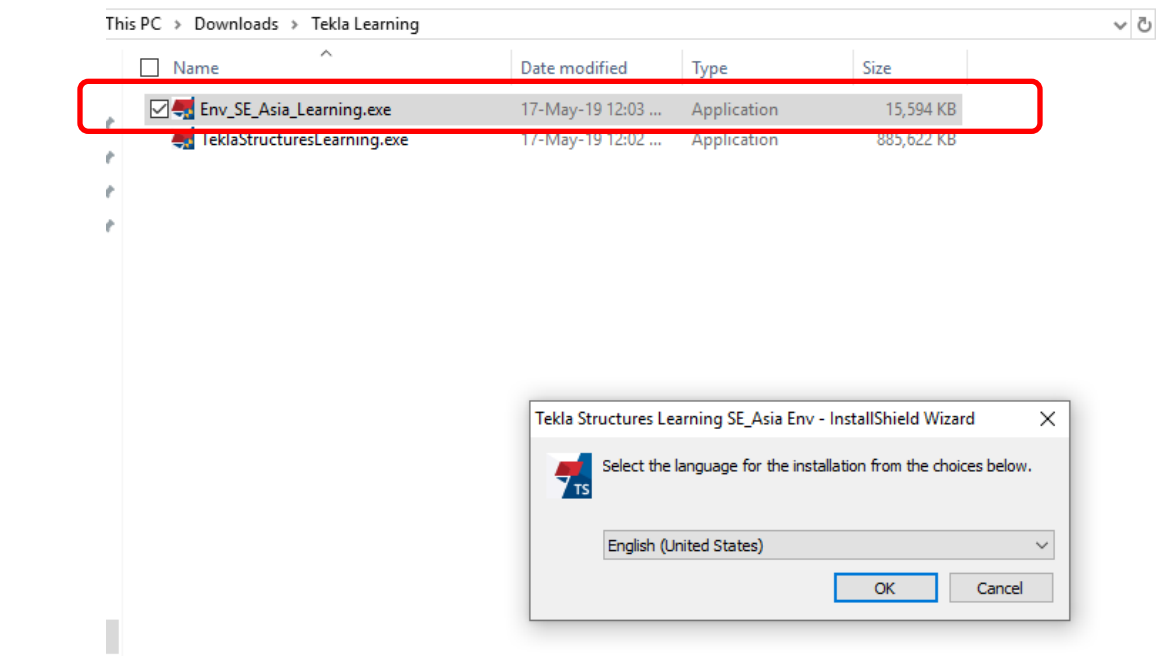

- หลังจากที่ลงโปรแกรมเรียบร้อยแล้ว จะมีไอคอน Tekla Structure Learning ขึ้นมา

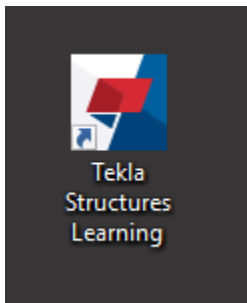

- ทำการเข้าสู่โปรแกรม Tekla โดยการดับเบิลคลิกที่ไอคอน Tekla
- เลือกภาษาที่ต้องการจะใช้งานโปรแกรม Tekla



10. ทำการ Login เพื่อเข้าสู่โปรแกรม Tekla

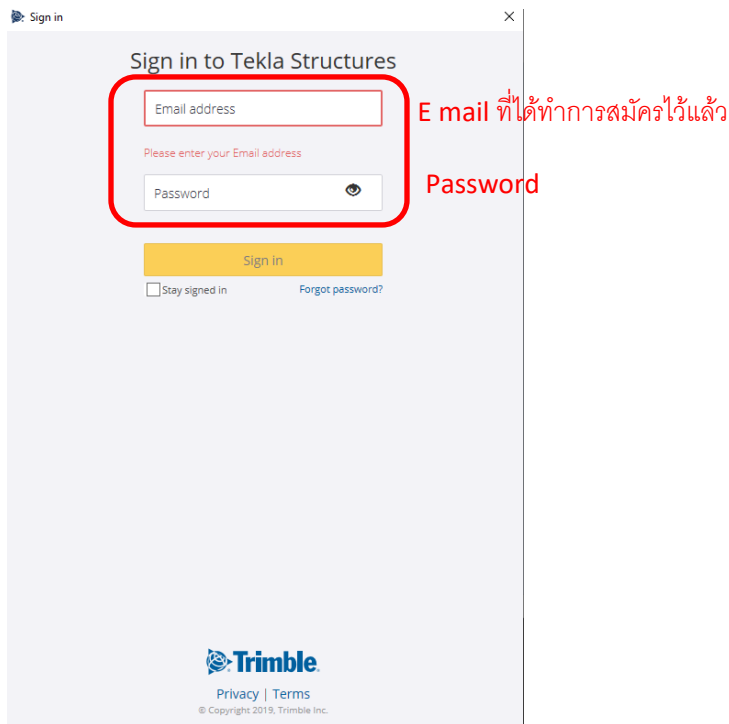

11. หลังจากที่ทำกร Login เรียบร้อยแล้ว จะมีหน้าต่างเริ่มต้นการใช้งานโปรแกรม Tekla ขึ้นมา

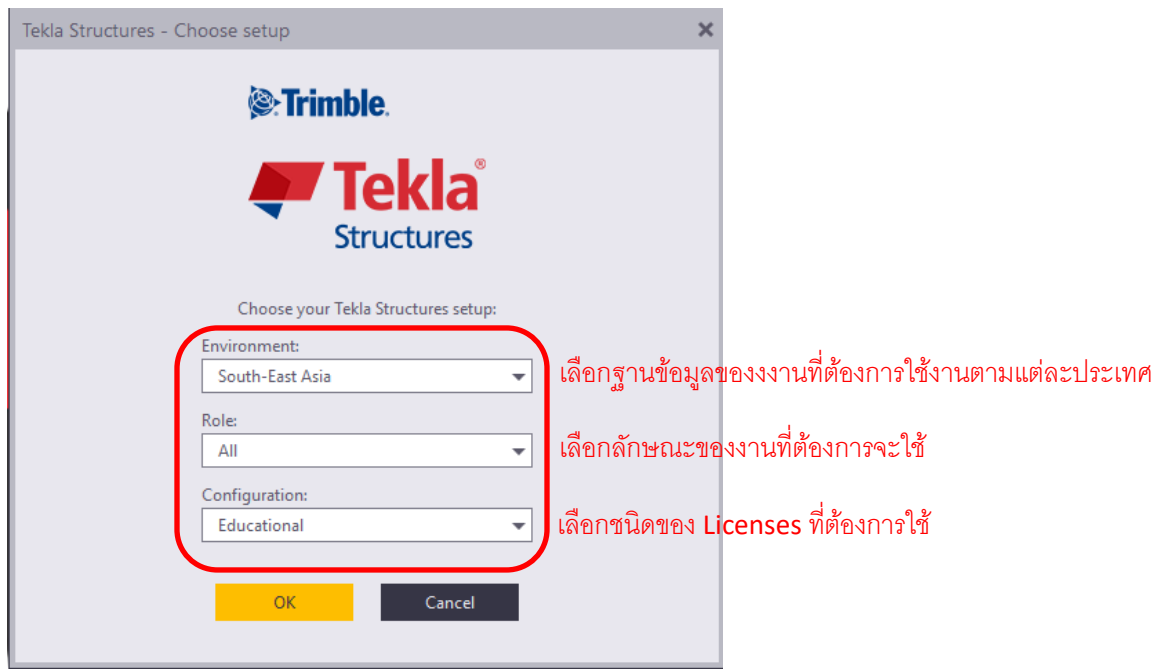

12. เสร็จสิ้นขั้นตอนการลงทะเบียนและติดตั้งโปรแกรม Tekla Structure พร้อมสำหรับการเริ่มต้นใช้งานโปรแกรม Tekla Structure Education version

